

WOODYOU

[ウッドユークリエーション]

2023.8 vol.109

Creation

PickUp!

ピックアップ

5月28日 栃木SC冠試合

天気にも恵まれたこの日、カンセキスタジアムにて栃木SCvsファジアーノ岡山の当社冠試合が開催されました。

この日の来場者数は8,719名といつも以上にたくさんのサポーターが集合!

声出し応援も解禁となり、当社オリジナルのメガホンを配布し、来場者から選手へ熱い声援を送っていただきました。

試合開始前のフラッグベアラーには新入社員を中心に6名の社員が参加しました。

2-1で勝利も勝ち取り、大盛り上がりの日となりました。

また、マジックタウンカフェでは冠試合を記念して、デザートフェアを開催しました。

栃木県産ブルーベリーと岡山名産ももを使ったケーキの対決! こちらは栃木SC応援メニュー「B.B.Lタルト」が好評でした。



6月18日 宇都宮西工場バス見学会



今回のバス見学会には52組125名のお客さまにご参加いただきました。

工場ライン見学については、参加者の82%が「大変良かった」、18%が「良かった」と参加者全員にご満足いただき、「工場見学を勧められたが、勧める理由がわかった」と当社の高品質を『見て納得』していただけました。

その他、ライン見学の前後にはエリア別で栃木県防災館の見学、大谷資料館の見学、佐野アウトレット散策をお楽しみいただきました。

今回の参加者のうち34%の方が「建築したくなった」とご意見をいただき、15件ご成約をいただきました(8月19日現在)。

工場見学会は毎月開催しています!ぜひ紹介活動の際は、工場見学もオススメしていきましょう!

Current event 【カレントイベント】

6/16(金)

創生会「安全衛生大会」

令和5年度の安全衛生大会がホテル東日本宇都宮で開催されました。

半田会長から「受注環境が今後ますます厳しくなることは避けられない現実であり、TWHが今後もお客様からご支持いただくためには、会員企業がそれぞれの責任と使命を強く認識し、安全第一の精神を忘れることなく、人命尊重最優先で安心安全な現場作りを目指していく」とご挨拶いただきました。

また、建設業労働災害防止協会安全衛生教育講師の方をお呼びし、「企業経営と安全」について講演をしていただきました。



6/24(土)・25(日)

西原町モデルハウス完成会

THE CRASTYのモデルハウス完成を記念し、完成見学会と建売販売会を開催しました。

2日間で10組のお客様に来場いただき、3件ご契約いただきました。

引き続きモデルハウスも建売も見学可能です!

豊富な建物のバリエーションが1か所で見学できますので紹介活動の際は積極的にご案内ください。



6/17(土)・7/15(土)・8/19(土)

戸祭山緑地保全活動

2年目となる戸祭山緑地保全活動が今年も開始となりました。

参加者からは「宇都宮市の街中とは思えないほど自然豊かな環境で、みんなで声を掛け合いながら作業を進めて、気持ちいい汗をかきました」とコメントをいただきました。

宇都宮西工場 取組み

宇都宮西工場では、SDGsの観点から端材の有効活用の取組みを始めています。端材を利用した作品の展示や、子ども向けに積み木を作成し、工場見学に来られたお客様に配布しています。今後は端材をつかった木工教室などイベントも開催予定です! 積み木が欲しい方はぜひ西工場へお問い合わせください!





社員のみなさんへ

私は、本年6月21日をもって取締役会長の職を退任しました。47年8カ月とても長い時間この会社を作り上げてきたことに誇りと満足感を持つとともに、過去から現在まで大勢の社員の人達、お取引先の方々への感謝の気持ちで満ちております。

私が会社を去るにあたり心からの言葉を皆さんに残していきます。

このメッセージは、以前私が新入社員の社長研修をやっていた時に皆さんに渡していた資料に書いていた中の一説で「社会人としての行動」の一部です。懐かしく覚えている人がたくさんいたら幸いです。

まずは、世の中で身の回りに有る物事の真実を早く分かるようになること。しかし周りで起きている全てを理解することは諦める。全ては必要ない。人間は、見えていることより見えてないことの方がはるかに多い。しかし、見えてない所に本質が隠れていることがある。皆さんも捨ててしまった物の中に大切な物があるかも知れない。

社会は我々の企業を手伝う機能はないが、社会にとって有用な企業になれば必ず支援するものだ。

社会においても、企業においても制度は馴染むもの。しかし、それをどのように仕事に活用出来るかで資質が問われる。

ビジネスの原則は、相手も自分も豊かになること。そして、感謝の気持ちを忘れてはならない。

企業人は購買者心理をよく理解しなければならない。顧客が理想とするものが手に入らなかった時、満足が得られない時、トラブルとなる。二流の企業には一流の仕事は出来ない。顧客は二流に対しても一流のものを期待する。これが叶わないと思ったときに行動レベルになって、購買者の心理は別の選択の意思決定となる。

よって、当社は常に全ての分野において質の向上を追求しなければならない。

顧客は製品に対してお金を払うのではない。顧客志向とは顧客の求めるものを捉え、それを十分満足させるような企業努力をしていくこと。企業の大きな目的は利益の追求に有るが、問題はどのような発想に基づいて利益を生み出すかだ。

そして生きた人間社会、ロマンや夢が必要だと思う。

頭と心を刺激する発想が求められる。

人の気持ちが本当に動くものは感動と共感だということ。

これらの事をよく考えて仕事に取り組んで欲しい。

私は会社を離れたがまだ心の安らぎを得ることはない。皆さんがこれからも努力して、本当の働き甲斐を見つけることの出来る会社に仕上げて行ってほしい。

今後の皆さんの奮闘を心から願っております。

長い間ありがとう。 感謝

中津正修



役員退任

監査役 鳥居 弘さん

当社との関わりは、この2年間を含め20年超に及びました。神鳥谷、西原、保育園、栃木SC、LRT、東宿郷ビル…等々、かつて書類上見てきた案件を現地現物で見分する機会が得られたのは感慨深いものでした。激変する経営環境下、変えなくてはいけないモノ・コトと変えてはいけないモノ・コトとを冷徹に見極めて下さい。昨日よりは今日、今日よりは明日…、当社の健全かつ持続的な成長と皆さん一人ひとりの幸せのために。ありがとうございました。



【どんぐり成長記録 vol.1】

戸祭山保全活動の一環で、保全活動の際拾ったどんぐりを育て、また戸祭山に帰す植樹計画が進行中です。このどんぐりは西工場で大切に育てられています。実はどんぐりを苗にするまで育てるのはとても難しいこと。TWHどんぐりが戸祭山に帰るまでの成長記録をこれから紹介していきます。



神山主任コメント

どんぐりを選別しプランターに植えました。次の日野生動物に荒らされ、急遽ネットを張りました。春先にどんぐりの芽が発芽した時は、ホッとしました。



紹介キャンペーン 第56期 部署別実績

(2023年6月30日現在)

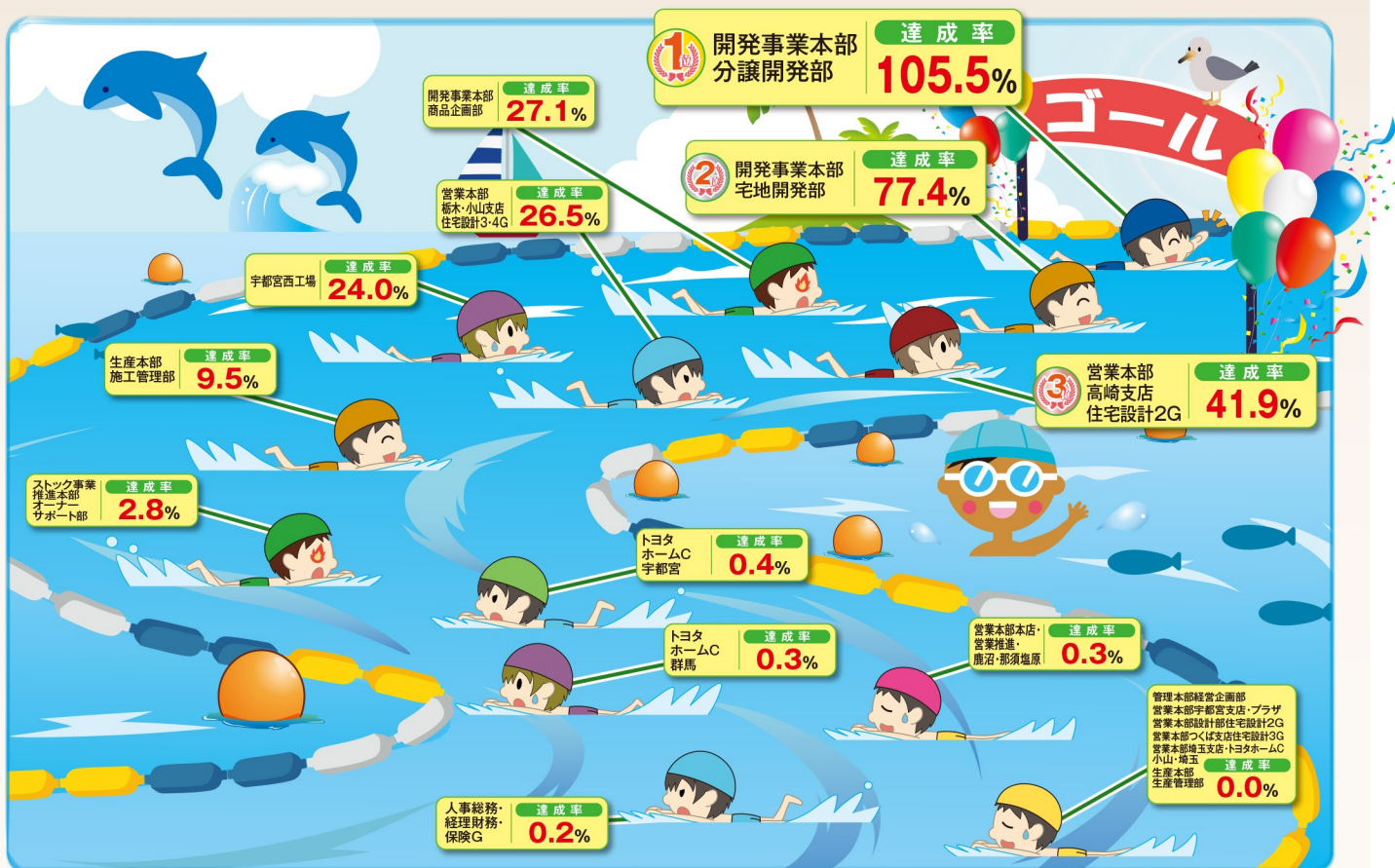

謎解きゲーム 「TREASURE COLLECTION」

社員会
レクリエーション

久しぶりの社員会レクリエーションが
7月19日ホテル東日本宇都宮にて開催されました!
今回は謎解きゲーム!それぞれのチームが部門や役職の垣根を越えて協力し合い、楽しい1日となりました♪

謎解き
ゲーム
スタート!

全40チーム対抗で
謎解きスタート!みんな
で手分けして1問でも
多く答えようと必死
です!



白いバラを
持ったスタッフを
探しチャレンジ
ゲーム!

5人以上じゃん
けんで勝つため
にみんなの団結
力が試されます!



問題が進む
につれて難易
度アップ。み
なさん頭を抱
えます…。

オフ
ショット



1位

2番テーブル



昼食会のあと、表彰式が行われました。1・2・3・10・24・26・28位のチームに賞品が授与されました！
賞品獲得された皆さん、おめでとうございます！



2位

5番テーブル



3位

22番テーブル



下位4チームはチャレンジゲームに挑戦!当たりくじ(?)をひいたチームはみんなの前で合唱♪



高級お菓子やワインなどが当たるお楽しみ抽選会も実施されました。これで終わりかと思いきや…。
特別賞も!!おいしいお土産をgetできたみなさんおめでとうございます!



この日のためにお忙しい中たくさんの準備をしてくださった社員の皆さま、本当にありがとうございました!



定年退職



佐藤 順一さん

管理本部保険G

32年前に入社してからこれまで保険業務一筋でやってきました。入社当時から一貫してきたのは「飲んでコミュニケーションを図ること」です。ここでは書けないようなトラブルも多少(?)は経験しました。今後も保険Gで仕事を続けますので、過去のトラブルを聞きたい場合には個別に連絡ください。

これからは今までのやり方にこだわらずに自由な発想で仕事をしてほしいです。世間の変化が激しいからこそ、当社も変化に順応していくためには若者たちの柔軟な発想が必要です!

角田 英幹さん

開発事業本部不動産情報センター
流通リフォームG

2004年に入社して以来、19年間でリフォーム営業を中心にさまざまな案件に携わらせていただきました。思い出に残る出来事は多々ある者の、そのなかでも特に東日本大震災は衝撃でした。今後はあのような災害がないことを切に願っています。

皆さんには目標をもって仕事に取り組んでいただきたいです。そして目標を達成したときの充実感をより多く体験していただきたいです。

今後も引き続き、情報センターの流通リフォームGで業務に携わりますので、今まで以上に優しく接してください。



五十嵐 誠さん

リフォーム事業本部リフォーム営業1G

2023年7月末日をもって定年退職を迎えました。思えば前職(OP部門)で18年7ヶ月、住宅関連で19年4ヶ月、合計37年11ヶ月と人生の半分をこの会社でお世話になりました。その間、2部上場やトヨタとのアライアンス等大変貴重な体験をさせていただきました。今後も嘱託社員として、大きく変化してゆく当社のお手伝いを微力ながらさせていただきますので、宜しくお願いいたします。



営業本部 設計部 住宅設計2G

主任 服部 友紀さん

あきら 明ちゃん

お誕生日
2023年4月26日

なまへの由来

明るい将来となりますように

どんな子に育てほしい?

同上

対面したときの感想を一言

これからよろしくね



おくやみ

トヨタホームカンパニー技術部設計3G (埼玉) 石田裕紀主任が令和5年5月17日に永眠されました。享年48歳でした。謹んで哀悼の意を表するとともに、心からご冥福をお祈りいたします。

新しい仲間をご紹介します!

2023年5月1日~6月1日

出身地

趣味
特技

性格

etc



たか き こう や
高木 滉弥

生産本部施工管理部施工管理1G

- 入社年月日 2023年5月1日
- 生年月日 1993年7月10日
- 血液型 O
- 出身地 栃木県那須塩原市
- 趣味・特技 サッカー

■会社に向けて一言

- 自分の性格 真面目な性格です
- 動物 占い 母性豊かな子守熊

住宅の施工管理、一生懸命頑張ります。よろしくお願います。



おの とも ひろ
小野 智広

管理本部保険G

- 入社年月日 2023年5月1日
- 生年月日 1995年5月14日
- 血液型 O
- 出身地 栃木県塩谷郡高根沢町
- 趣味・特技 サッカー、釣り

■会社に向けて一言

- 自分の性格 素直
- 動物 占い 協調性のないひつじ

少しでも早く会社に慣れて、貢献できるよう努めます。



ささ ぬま ゆう すけ
笹沼 勇佑

管理本部経理財務部

- 入社年月日 2023年6月1日
- 生年月日 1986年11月22日
- 血液型 B
- 出身地 栃木県那須塩原市
- 趣味・特技 スポーツ観戦、音楽鑑賞

■会社に向けて一言

- 自分の性格 手堅い
- 動物 占い 強靱な翼をもつバガサス

一日でも早く会社の戦力となれるように、一生懸命精進してまいります。



た な か し ょ う へ い
田中 祥平

生産本部宇都宮西工場管理課

- 入社年月日 2023年5月2日
- 生年月日 1997年12月15日
- 血液型 A
- 出身地 栃木県下都賀郡壬生町
- 趣味・特技 動物飼育(猫)

■会社に向けて一言

- 自分の性格 努力家ですが、頑張りすぎてしまいます
- 動物 占い どっしりした猿

一生懸命仕事に取り組みたいと思います。よろしくお願います。



MagicTown cafe リニューアルオープン!

すまいるプラザ内にありました「ヴィスコンティ」が再び長年
お客様に親しまれていた「MagicTown cafe」に
リニューアルオープンしました!

店内はオリエンタルテイストな半個室や、小さなお子様
連れもゆったり過ごせる座敷スタイルのキッズルーム、ペッ
トOKのテラス席、アンティークな雰囲気のテーブル席など、
お客様から「なかなかこういうお店はない!」ととても好評!

休日や勤務中のランチに
ぜひ社員のみなさんも
お越しください♪



シェフご紹介

(名 前) 齋藤成美さん
(経 歴) ホテルや都内レ
ストランや海外
で勤務のご経験、
洋食を担当
(得意料理) 卵料理(修行で
たくさん作った
おかげです!)



齋藤さん含め、計6名の
スタッフさんがいらっしゃいます♪

「Q&A」

- Q. お店で何か取り組んでいることはありますか?
A. 月2回不定期ですが無農薬野菜の販売を行っ
ています!
常連さんにはとても好評で野菜目当てにい
らっしゃる方も(笑)
今後も季節に応じたイベントをやりたいと思っ
ています!
- Q. お店のモットーは何ですか?
A. 必ずお客様にご満足いただくことです!
料理はもちろん、お店の雰囲気、装飾などス
タッフみなでお店作りを行っています。
「[NO]を言わない」でよりよいお店になるよう
チャレンジしていきます!

Menu



「お店情報」MagicTown cafe
営業時間 11:00~18:00(17:00L.O)
水曜定休
詳細はInstagramをチェック

新規フォローさん
には店内飲食の際
プレゼントもあり



イラストコンセプト 宇都宮メディア・アーツ専門学校の学生さんにイラストを描いていただいています。



山村 優衣さん
スイカとどこか懐かし
さを感じるような風景
を描いて、夏が恋しく
なるような、爽やかさ
を感じるようなイラスト
に仕上げました。
(P.1)



石塚 瑚雪さん
お祭りの花火が上がっ
ている瞬間を描きました。
周りの建物は明かりを
消してシルエット
だけにし、花火が目立
つようにしました。
(P.4)



磯 七望さん
アイスとラムネ、水風船
など涼しさを感じられ
るものを描き、背景を
水辺などにせす量にし
ラムネとアイスなどが
目立つようにしました。
(P.7)

TOYOTA WOODYOU HOME

■発行日: 2023年8月28日

■住 所: 〒320-8541
栃木県宇都宮市一ノ沢町256-7

■発行人: トヨタウッドユーホーム株式会社 経営企画部

<https://www.toyota-woodyou.co.jp/>

編集後記

今年の夏は4年ぶりに宮まつりの開催、うつのみや花火大会の開催、そして8月26日にはLRT開業と宇都宮はとても熱い夏となりました。
実際に街中を走っている光景を見ると、思わず「すごい!」と見入ってしまします。これからどんどん宇都宮の街が進化していくことに期待したいですね。
今回も皆さまのご協力で109号の社内報をお届けできました。
こんな企画がみたい!などリクエストがありましたら経営企画部までお知らせください!
今後も「WOODYOU Creasion」をよろしく願いいたします。
社内情報や個人情報も掲載されていますので、取り扱いに関してご注意ください。